

CAMPAÑAS SOCIO-SANITARIAS



ECUADOR
2019

Antes de viajar...



- Debéis conocer:
 1. País/Cultura/Sistema Sanitario
 2. Características de tu grupo
 3. Guías/Protocolos de trabajo
 4. Bibliografía

HAY QUE
EMPAPARSE!!!

ASPECTOS PRÁCTICOS



INDISPENSABLE:

- Mosquitera
- Saco de dormir (fino)
- Ropa de verano
- Sudaderas
- Chubasquero



ASPECTOS PRÁCTICOS



- Clima de gran humedad y calor, refresca por la noche
- Zonas rurales y urbanas marginales
- Desplazamientos continuos



1º DÍA: ORGANIZACIÓN



1. INVENTARIO DE LA MEDICACIÓN

- Stock reducido = **priorizar** en la entrega a los pacientes.
- La entrega de medicación **NO ES NUESTRO OBJETIVO PRINCIPAL.**



1º DÍA: ORGANIZACIÓN



2. Preparación de Kit de Emergencia

3. Preparación Charlas y tareas del grupo



Recordad....



- Asignación de LIDER DE GRUPO:
 - Representante del grupo ante problemas
 - Portavoz ante las comunidades/ruedas de prensa ...
 - Debe conocer los límites y las responsabilidades del voluntario



¿QUÉ VAMOS A HACER?

¿CÓMO LO VAMOS A HACER?

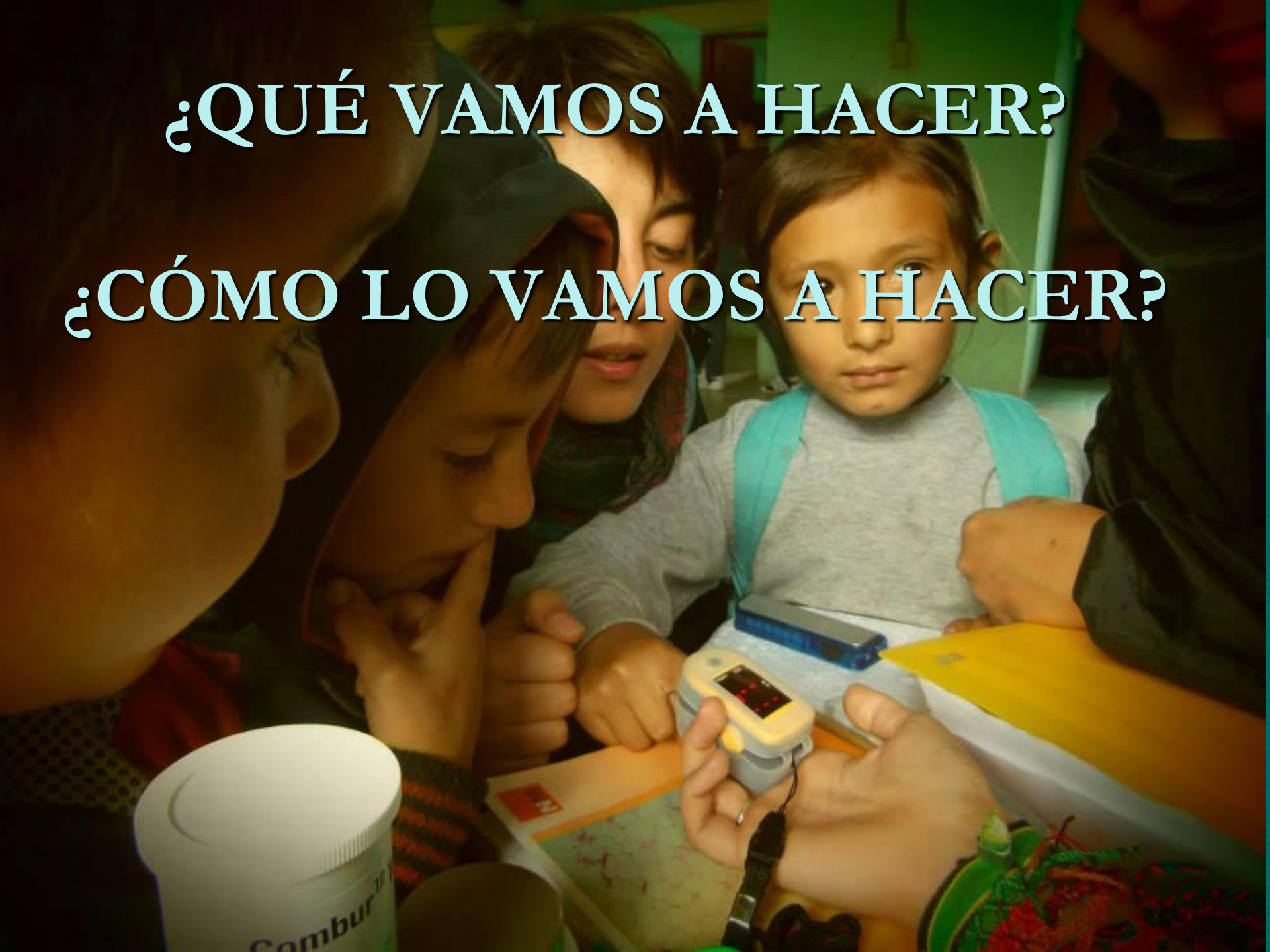

CAMPAÑA SOCIO-SANITARIA



- **Objetivo Principal**

Prevención y Promoción de la Salud mediante Charlas de Educación Sanitaria

- **Objetivos Secundarios**

1. Cribado de HTA y DM
2. Asistencia socio-sanitaria



MOTIVOS DE CONSULTA



ADULTOS:

- Dolor articular
- Dolor de espalda
- Parasitosis
- Dolor abdominal inespecífico
- Control de pers. sanas
- Gastritis y/o reflujo
- ITU
- Cefaleas y/o vértigos

- NIÑOS:

- Parasitosis
- Infecciones víricas respiratorias
- Control niño sano
- Dermatitis infecciosas



Latacunga



Fundación Amanecer



Amelia Ochoa



Traslados



Alimentación y Alojamiento

- Comida repetitiva
- Alojamiento en casas y hostales



• Los gastos de los días libres serán a cargo del voluntario

INDISPENSABLE



!!! Trabajar
en
Equipo!!!



- El socio local os apoyará, pero no es sanitario
- Debéis ser independientes en el trabajo. Pero no revolucionarios.



La medicación sobrante
deberéis entregarsela
a **Amelia Ochoa**
en Ecuador

ASPECTOS NEGATIVOS

- **AGOTAMIENTO Y COLAPSO** por:
 - Situación política del momento
 - Carga de trabajo.
 - Jornadas largas
 - Inseguridad por falta de experiencia
 - Condiciones climáticas
 - Espacios inadecuados
 - Alimentación repetitiva
 - Descanso e higiene difíciles
 - Dificultades en la comunicación
 - Limitación de recursos
 - Traslados largos con dudosa seguridad
 - Imprevistos
 - Falta de organización

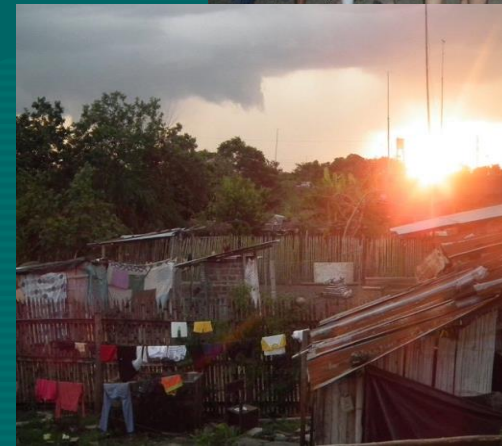



INDICACIONES IMPORTANTES

- Aceptar la influencia política (rumores, difusión errónea...)
- Respeto hacia la sociedad receptora (educación, tono de voz, gestos...)
- Ser paciente con los enfermos (vitaminas, tto español)
- Respetar la confidencialidad del paciente
- Sistema sanitario público existente
- El cronograma es inamovible
- Ser puntuales
- No fumar durante las horas de trabajo y no fumar tabaco de liar
- El objetivo es la prevención, pero se visitará a todo el mundo (sin triaje)
- **NO VAMOS A SALVAR EL MUNDO**

A LA VUELTA...

Trabajo Post-Campaña



- A la llegada a España:
 - Entregar los **registros del trabajo diario** (Excel y Valoración)
 - **Encuesta individual** sobre la Campaña.

**¡SIN REGISTROS
VUESTRO TRABAJO
NO HA EXISTIDO!**

Objetivos:
Evaluar el proyecto
Valorar para mejorar el
trabajo realizado

¿¿¿DUDAS???

